

Istruzioni per l'utilizzo delle caselle di Posta Elettronica Certificata Archiworld Network

La casella potrà essere utilizzata attraverso l'interfaccia di webmail <https://webmail.archiworldpec.it> oppure attraverso un comune client di posta (Outlook, Outlook express, Thunderbird, Mail di Max OS X, ecc).

Dalla pagina <https://gestionemail.archiworldpec.it>, invece, si accede all'interfaccia di gestione mail attraverso la quale si può modificare la password che è stata fornita ed impostare i parametri di seguito descritti.

Trattamento dei messaggi di posta convenzionale

Attraverso l'interfaccia di gestione mail (<https://gestionemail.archiworldpec.it>) si ha la possibilità di scegliere se accettare o meno messaggi di posta convenzionale (non PEC) in ingresso.

In particolare si può decidere di:

- **scartarli** direttamente: in questo caso i messaggi non giungono a destinazione;
- **spostarli** in una cartella appositamente creata: tutti i messaggi non PEC vengono spostati automaticamente nella cartella scelta;
- **inoltrarli** (servizio di Inoltro) ad una casella di posta convenzionale di propria scelta: tutti i messaggi non PEC vengono re-indirizzati sulla casella scelta;
- **consegnarli** così come arrivano: in questo caso i messaggi non PEC verranno recapitati nella casella PEC come anomalia di messaggio.

Servizio antispam

Attraverso l'interfaccia di gestione mail (<https://gestionemail.archiworldpec.it>), si ha la possibilità di attivare il filtro antispam per le sole mail di posta convenzionale in ingresso. Ricordiamo a tale proposito che la normativa vieta la possibilità di utilizzare filtri antispam sui messaggi PEC per evitare il rischio di considerare spazzatura un messaggio buono (falsi positivi). E' inoltre possibile regolare autonomamente i criteri di filtro impostando ad esempio la sensibilità, le lingue che l'utente si aspetta vengano utilizzate nei messaggi in ingresso, ecc.

Filtri sui messaggi in ingresso

Attraverso l'interfaccia di gestione mail (<https://gestionemail.archiworldpec.it>), si ha la possibilità di attivare filtri automatici sui messaggi in ingresso. Ad esempio è possibile inoltrare messaggi ricevuti che soddisfano certi criteri verso indirizzi indicati oppure spostare o copiare automaticamente i messaggi ricevuti in cartelle create attraverso la webmail.

Servizio di notifica

Attraverso l'interfaccia di gestione mail (<https://gestionemail.archiworldpec.it>), si può richiedere di ricevere una mail di notifica per ogni messaggio PEC ricevuto, verso una casella non PEC a scelta.

Report giornaliero via email

Attraverso l'interfaccia di gestione mail (<https://gestionemail.archiworldpec.it>), si può richiedere l'invio di un report giornaliero via e-mail con la situazione della casella PEC. Nel report vengono riportati i dati salienti quali il numero di messaggi PEC non ancora letti, le ricevute non ancora lette, ecc.

Di seguito un'immagine dell'interfaccia di configurazione (<https://gestionemail.archiworldpec.it>):

The screenshot displays the 'Mail Administration' interface for 'user1@archiworldpec.it' in Mozilla Firefox. The browser address bar shows the URL 'https://gestionemail.archiworldpec.it/prov/accregistered.cgi'. The page header includes the 'archiworld network' logo and the text 'Posta Elettronica Certificata'. The main content area is titled 'DETTAGLI DELLA CASELLA E DEL TITOLARE' and contains the following information:

- Indirizzo email:** user1@archiworldpec.it
- Dimensione:** 1.0 GB - usati: 0.04 MB (0.0%)
- Stato:** attivo
- Data attivazione:** 8 Sep 2009
- Nome:** Mario
- Cognome:** Rossi
- Partita Iva:** 03140970876
- Email:** mmj@ASADDAD.FF
- Telefono:** +39.1235678890
- Fax:** +39.1235678890
- Cellulare:** +39.1235678890

Below the user details is a 'MODIFICA PASSWORD' section with a key icon and a warning: 'La nuova password non deve essere stata già utilizzata in precedenza. La sua lunghezza deve essere compresa tra 8 e 20 caratteri obbligatoriamente alfanumerici (cioè lettere e numeri)'. It includes fields for 'Password attuale', 'Nuova password', and 'Conferma password', along with a 'Conferma' button.

The final section is 'COMPORTEMENTO IN CASO DI MESSAGGI NON CERTIFICATI', which includes a warning icon and text: 'Tramite questa sezione è possibile specificare se accettare, respingere o inoltrare un messaggio di posta non certificata ad altra casella. Attenzione: per disabilitare una regola è sufficiente abilitare un'altra regola.' It features a 'Accetta:' section with three radio button options and a text input field for the recipient email address (example: 'gigliulena@gmail.com'). The options are:

- solo messaggi di posta certificata e rifiuta messaggi di posta non certificata
- solo messaggi di posta certificata e inoltra i messaggi non certificati alla casella: [input field] (es. nomecasella@dominio.xxx)
- tutti i messaggi di posta certificata e non certificata. (Si consiglia di attivare il filtro antispam)
- tutti i messaggi certificati e non certificati e sposta i messaggi di posta non certificata nella cartella: Spam [dropdown]

Each option has a sub-note: '(Si consiglia di attivare il filtro antispam)'. A 'Conferma' button is located at the bottom of this section.

The footer of the page shows 'Done' on the left and 'gestioneemail.archiworldpec.it' on the right.

Istruzioni per l'accesso alla casella attraverso la web mail

Per accedere alla casella attraverso il servizio di webmail (<https://webmail.archiworldpec.it>) si debbono seguire le seguenti istruzioni:

1. Accedere alla pagina (<https://webmail.archiworldpec.it>) con un comune browser internet (Internet Explorer, Firefox, Safari ecc.)
2. Digitare nel campo "Indirizzo email" l'indirizzo completo PEC (ad esempio mario.rossi@archiworldpec.it) e nel campo "Password" la password di accesso.

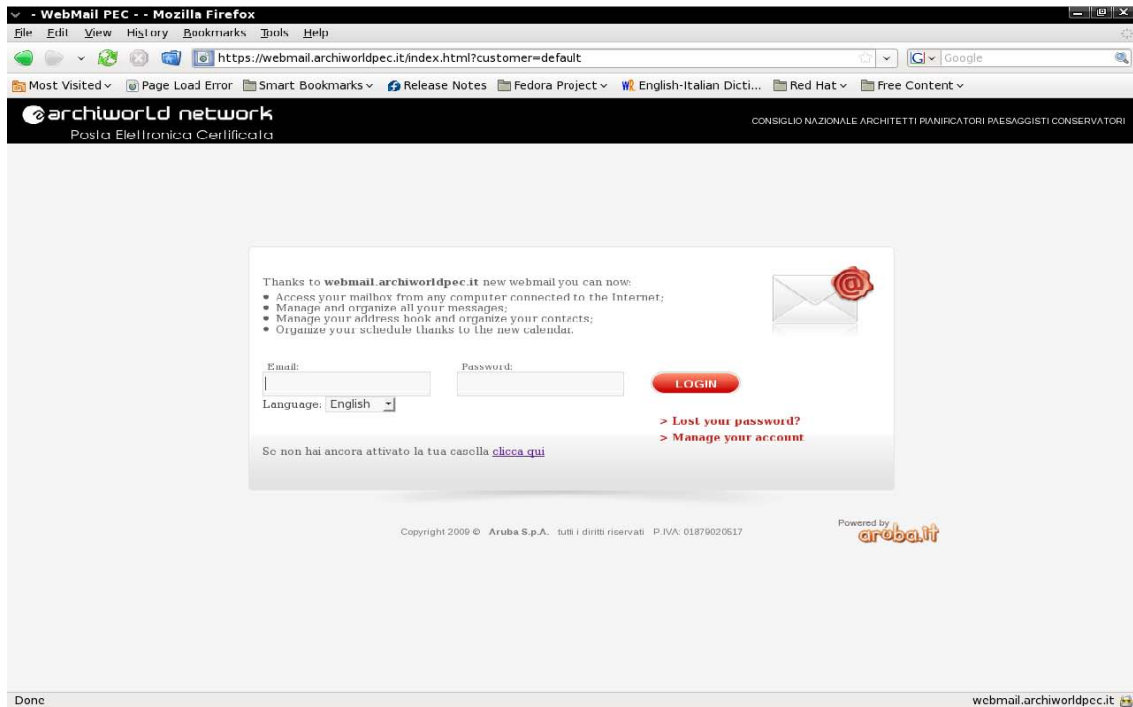

Di seguito un'immagine di esempio dell'applicazione di webmail:

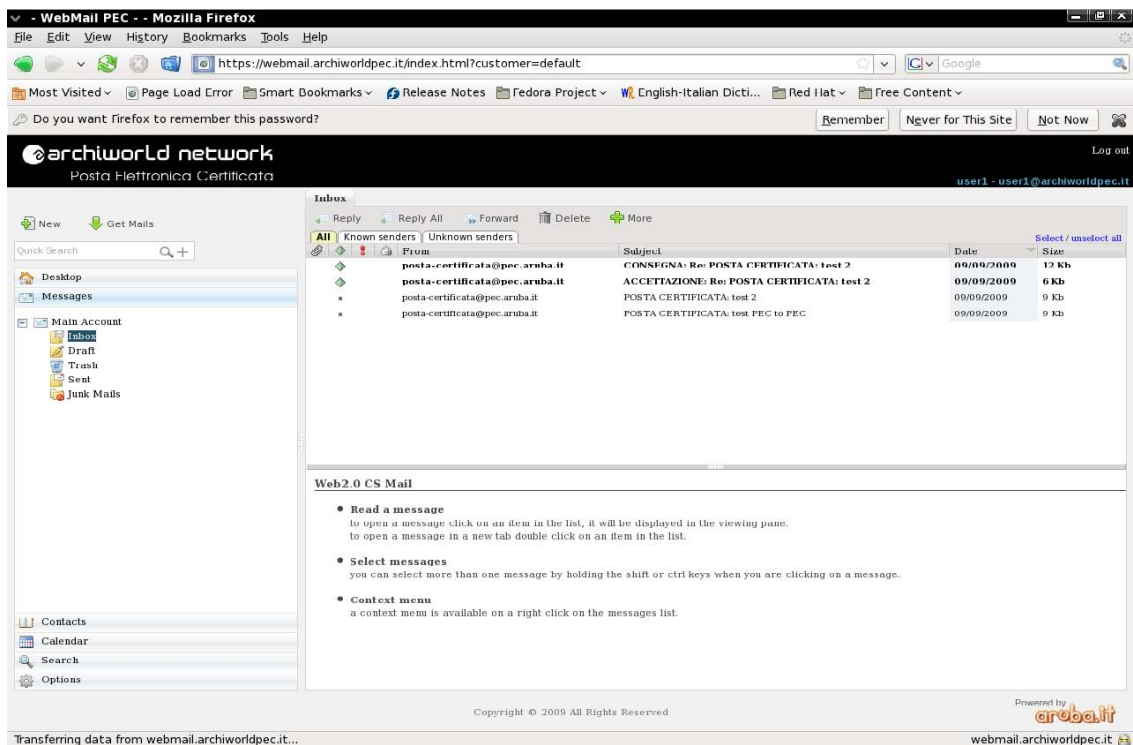

Istruzioni per la configurazione del client di posta

Per spedire e ricevere i messaggi PEC attraverso un client di posta (Outlook Express, Outlook, Thunderbird, Eudora, ecc) è necessario impostare i seguenti parametri:

- Server pop3: pop3s.archiworldpec.it (connessione ssl; porta 995)
- Server smtp: smtps.archiworldpec.it (connessione ssl; porta 465) (*)

(*) Come per le altre caselle di posta elettronica, per il server della posta in uscita è necessario impostare 'Autenticazione del server necessaria

E' inoltre possibile utilizzare il protocollo IMAP per poter configurare ed utilizzare le caselle contemporaneamente da più postazioni.

Il parametro da utilizzare è:

- Server imap: imaps.archiworldpec.it (connessione ssl; porta 993)

Affinché la casella possa ricevere ed inviare correttamente i messaggi, è necessario selezionare sulle Impostazioni Avanzate dell'account sul proprio client di posta l'opzione "Il server necessita di una connessione protetta" sia per quanto riguarda il pop3 che per l'smtp.

Inoltre dovrà essere modificato il numero delle porte come riportato sopra.

Alla pagina <http://www.pec.it/GuideFilmate.aspx> sono disponibili una serie di guide filmate che spiegano nel dettaglio come configurare i principali client di posta.

Archiworld Network

Le caselle di PEC di Archiworld Network, del tipo nome.cognome@archiworldpec.it, hanno le seguenti principali caratteristiche tecniche:

1. dimensione della casella: 2 Gb + 3 Gb di spazio di archiviazione;
2. presenza di sistema antivirus / antispam (per la posta in entrata non PEC, in ossequio alla normativa vigente in materia);
3. filtraggio posta e antispam personalizzabile dall'utente;
4. servizio di help desk 24x7x365 via telefono / email / sistema di assistenza on line;
5. notifica messaggi sia per email che per SMS;
6. gestione personalizzabile della casella da parte dell'utente per definire i criteri di gestione della posta in entrata (forward, eliminazione, ecc.);
7. disponibilità del servizio: 24x7x365, garanzia 99,8%;
8. numero max destinatari per singola email: 500;
9. dimensione massima di ogni singolo messaggio (intesa come prodotto tra il numero dei destinatari e la dimensione del messaggio): 50 Mb.